



Praktikumswoche Baden-Württemberg



www.praktikumswochen-bw.de

 **SCHULEWIRTSCHAFT**
Baden-Württemberg

5 Tage, **5** Berufe
5 Unternehmen

Praktikumswochen in über 95 Regionen

5 Tage, 5 Berufe 5 Unternehmen

Mit der Praktikumswoche lernen Schüler:innen jeden Tag ein neues Berufsfeld und ein neues Unternehmen kennen! Jetzt die passende Region auswählen:

Jetzt Postleitzahl eintragen:



Stadt oder Postleitzahl

Hier kannst du dich für deine Stadt / deinen Landkreis registrieren, natürlich kannst du auch z.B. Stuttgart oder Tübingen auswählen.

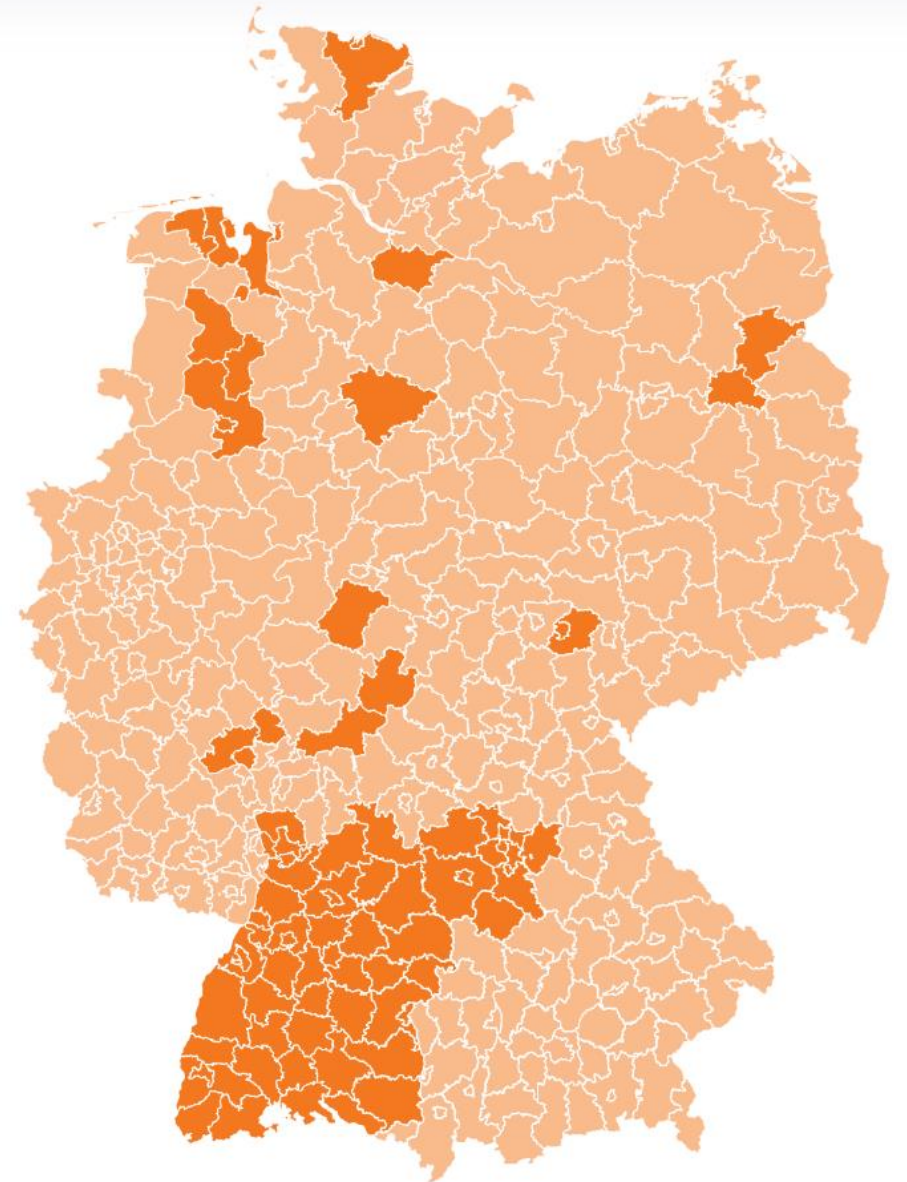

<https://youtu.be/rbI7nnpnRExY> (Erklärvideo in Kürze)

5 Tage, 5 Berufe 5 Unternehmen

Mit der Praktikumswoche Böblingen lernst du jeden Tag spannende, unterschiedliche Berufsfelder kennen. Täglich ein neues Unternehmen - an den Tagen, an denen du Zeit hast.

Zeitraum:

In den Pfingstferien und den zwei folgende Schulwochen (**30. Mai – 23. Juni 2023**)

oder

in den Herbstferien und den zwei davorliegenden Schulwochen (**16. Oktober – 3. November 2023**)

Außerhalb der Ferien muss nach Absprache eine Schulbefreiung ausgestellt werden.

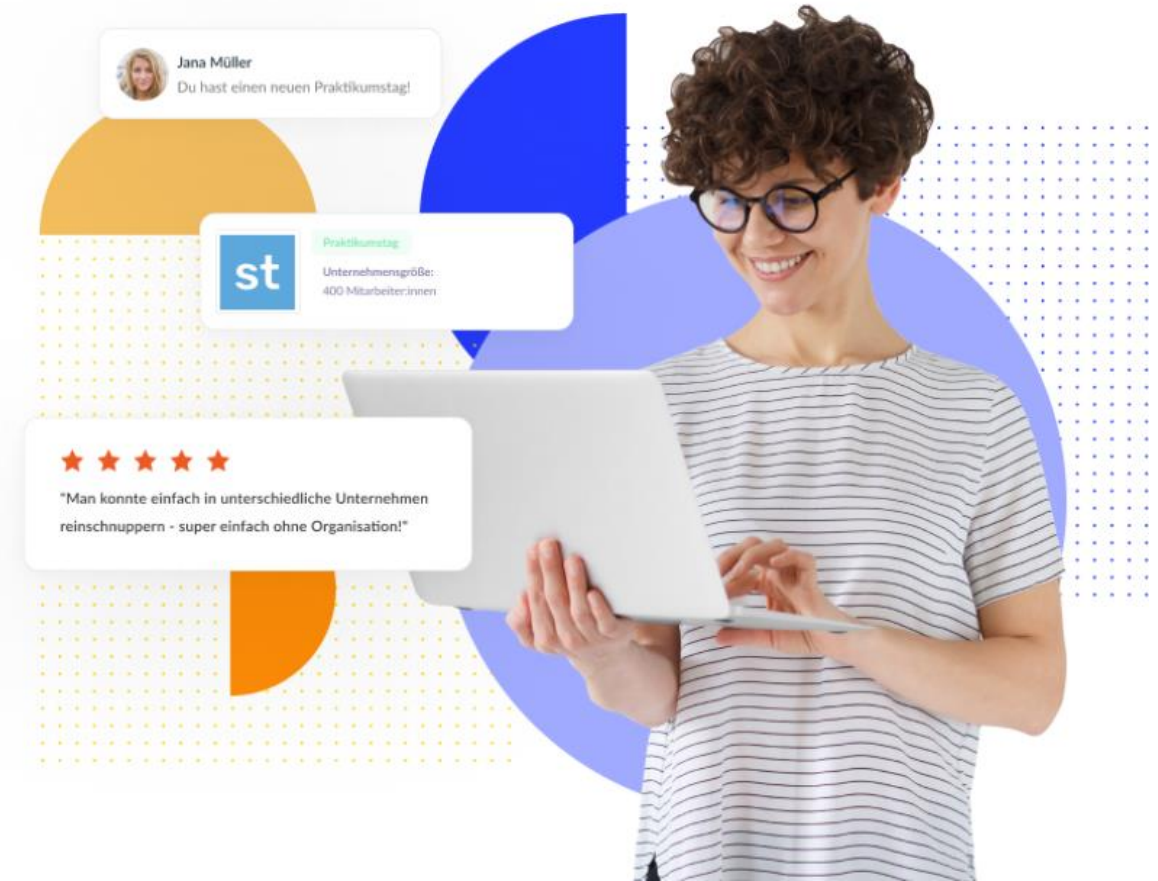

Wie willst du die Praktikumswoche nutzen?

Lass uns wissen, welche Art von Konto du erstellen möchtest.



Schüler:in / Bewerber:in

Du suchst nach Praktika, um
echte Einblicke in die
Berufswelt zu bekommen.



Unternehmen / Mitarbeiter:in

Sie wollen Praktika anbieten
und suchen nach jungen
Talenten.

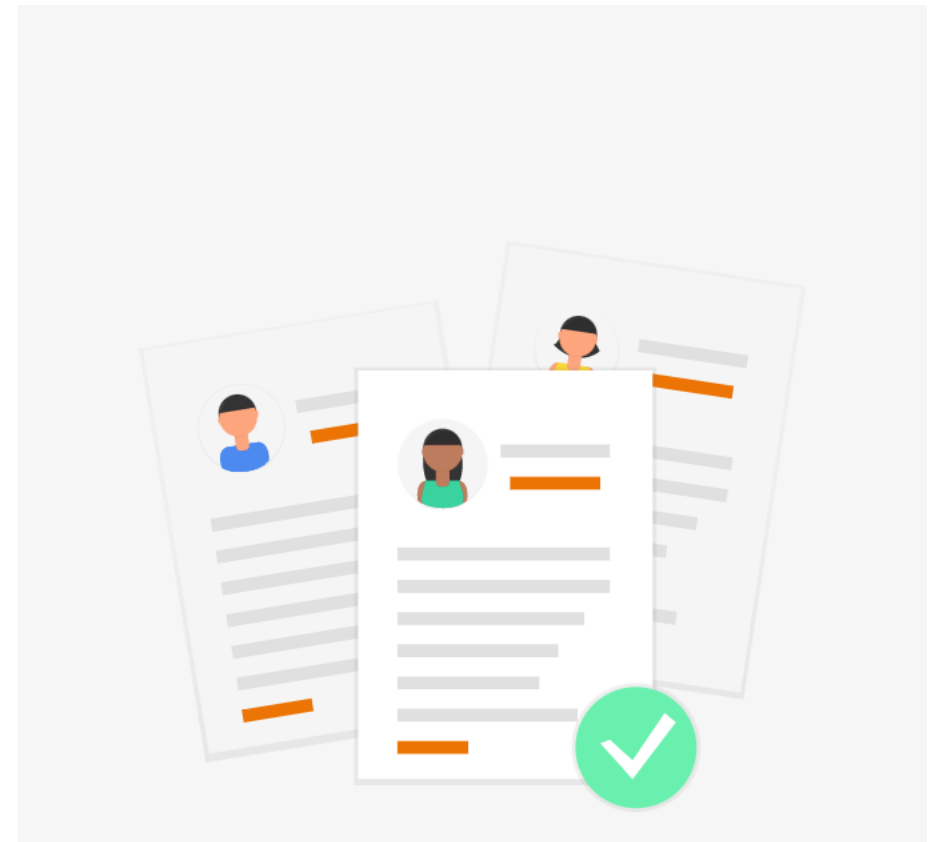

Erstelle einen Account mit allen wichtigen Informationen über dich.

<https://praktikumswoche.de/>

Wichtig:

für eine Teilnahme musst du 15 Jahre alt sein!

Anmeldung ab 20.04.2023 möglich

1. Anmeldung zur Praktikumswoche

1. Registrieren und Anlegen des Accounts.
2. Auswahl der Tage, an denen du Zeit hast und die Berufsfelder kennenlernen willst. (es müssen nicht unbedingt 5 Tage sein, du kannst die Anzahl frei wählen)
3. Vorstellung mithilfe eines Motivationsschreibens

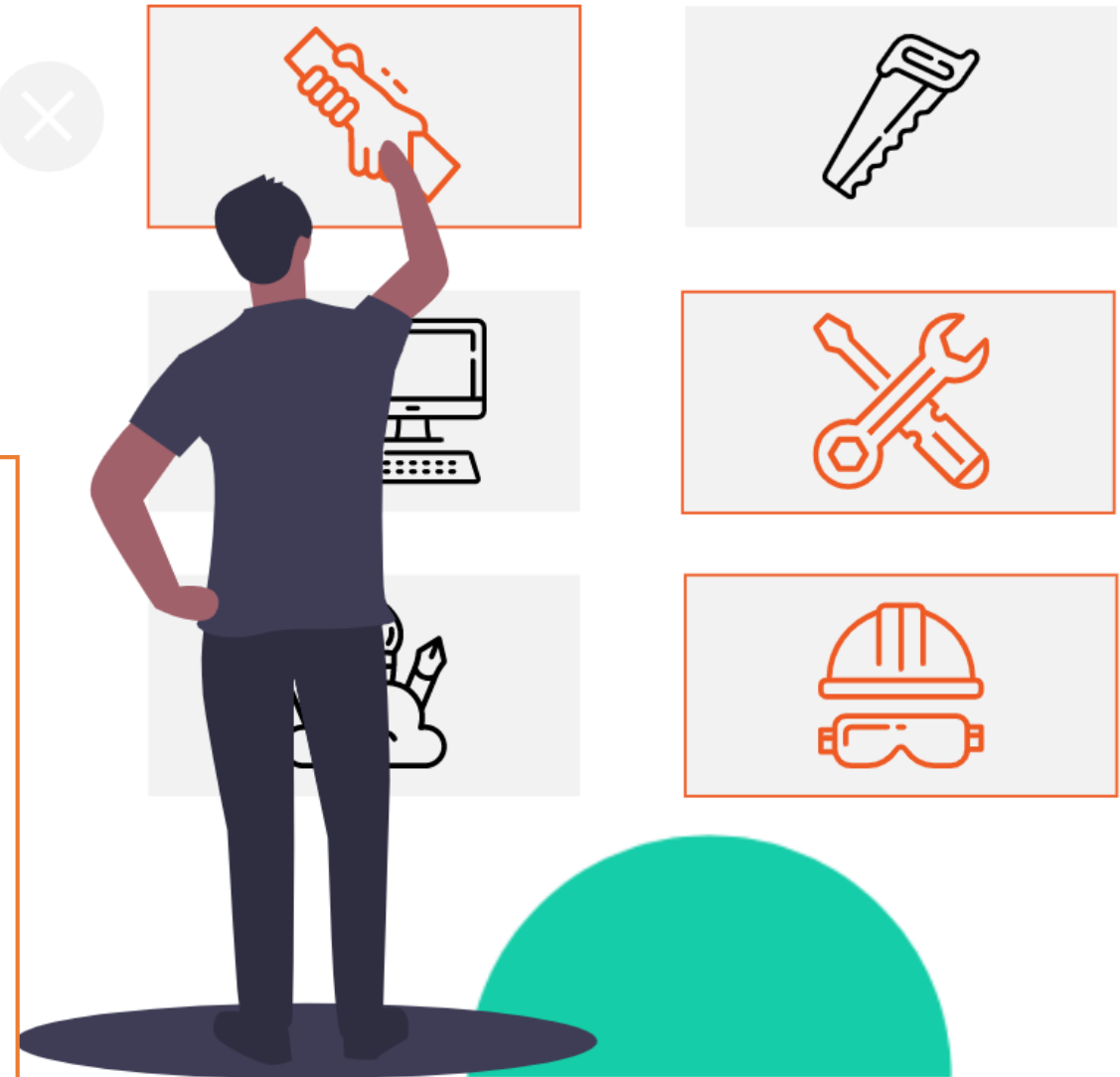

→ Es gibt zahlreiche Berufsfelder, die du kennenlernen kannst (siehe nächste Folie)

Probiere dich in unterschiedlichen Berufsfeldern aus



Verwaltungs- & Finanzbüro

Organisiere und koordiniere Prozesse und Aufgaben im Unternehmen, sodass alle Abläufe reibungslos funktionieren.



Metallverarbeitung

Fräse, bohre oder schweiße an Bauteilen für Anlagen oder Konstruktionen in der Werkstatt oder auf der Baustelle.



Pflege & Soziales

Der Mensch steht im Mittelpunkt bei der Pflege von Alten & Kranken oder bei der Begleitung von Kindern oder Beeinträchtigten.



Technisches Büro

Entwickle die Produkte, Maschinen und Anlagen von Morgen und konstruiere am Computer den genauen Plan dafür.



Medien & Marketing

Erarbeite Inhalte & Informationen und stelle diese mit Text, Foto oder Videobearbeitung optisch ansprechend da.



Medizin & Gesundheit

Mit Geduld und Freundlichkeit Menschen helfen und bei ihrem Heilungsprozessen begleiten.



Holzbau

Verbaue mit handwerklichem Geschick in Werkstätten oder auf Baustellen Holz in Möbeln oder Innenräumen.



Chemie & Pharma

Überwache die Produktion von chemischen und pharmazeutischen Produkten oder untersuche Werkstoffe im Labor.



Optik & Feinhandwerk

Du bearbeitest Werkstoffe zu Linsen, Prismen und Spiegeln und stellst optische Komponenten und Systeme für Smartphones, Brillen, Bauteile und Maschinen her.



EDV & IT

Programmiere Anwendungen oder unterstütze bei der Wartung und Installation von Hardware und IT-Systemen.



Elektronik & Anlagen

Montiere, programmiere und installiere mit technischem Verständnis elektronische Bauteile und Anlagen.



Gastronomie & Hotel

In der Gastronomie und im Hotel steht guter Service an oberster Stelle. Dafür ist Geduld, Freundlichkeit und Kommunikation sehr wichtig.



Landwirtschaft & Gartenbau

Hier arbeitest du an der frischen Luft und bist Teil der Produktion von pflanzlichen und tierischen Erzeugnissen.



Lebensmittelherstellung & Verkauf

Die Herstellung und der Verkauf von Lebensmitteln erfordert Liebe zum Produkt und vollen Einsatz für den perfekten



Logistik

Ob Flugzeug, Bahn, LKW oder Schiff, in der Logistik geht es darum Waren, Personen oder Güter



Maler & Ausbau

Gestalte mit Farben und Formen die Optik von Gebäuden, Stuck und Wohnungen.

<https://praktikumswoche.de/boeblingen/berufsfelder>



2. Automatische Vermittlung

Wenn du dein Profil erstellt hast, startest du per Knopfdruck die aktive Vermittlung. Jetzt wirst du basierend auf deinen ausgewählten Berufsfeldern passenden Firmen vorgeschlagen.

In deinem Profil kannst du immer den aktuellen Stand deiner Vermittlung verfolgen. Sobald dich ein Unternehmen annimmt, bekommst du eine Benachrichtigung.

Bei der Zuordnung zu den Unternehmen wird darauf geachtet, dass du unterschiedliche Firmen z.B. bezüglich der Größe der Unternehmen kennenlernst und auch, dass die Praktikumsstelle für dich gut mit den öffentlichen Verkehrsmitteln zu erreichen ist.

3. Berufe ausprobieren

In deiner ausgewählten Woche lernst du nun jeden Tag ein neues Unternehmen kennen. Die eintägigen Praktika finden normalerweise in den Firmen vor Ort statt. Sie werden interessant und abwechslungsreich durch die Ausbilder:innen gestaltet.

Jetzt steht dem Start und der Vorfreude auf die Praktikumswoche nichts mehr im Weg.

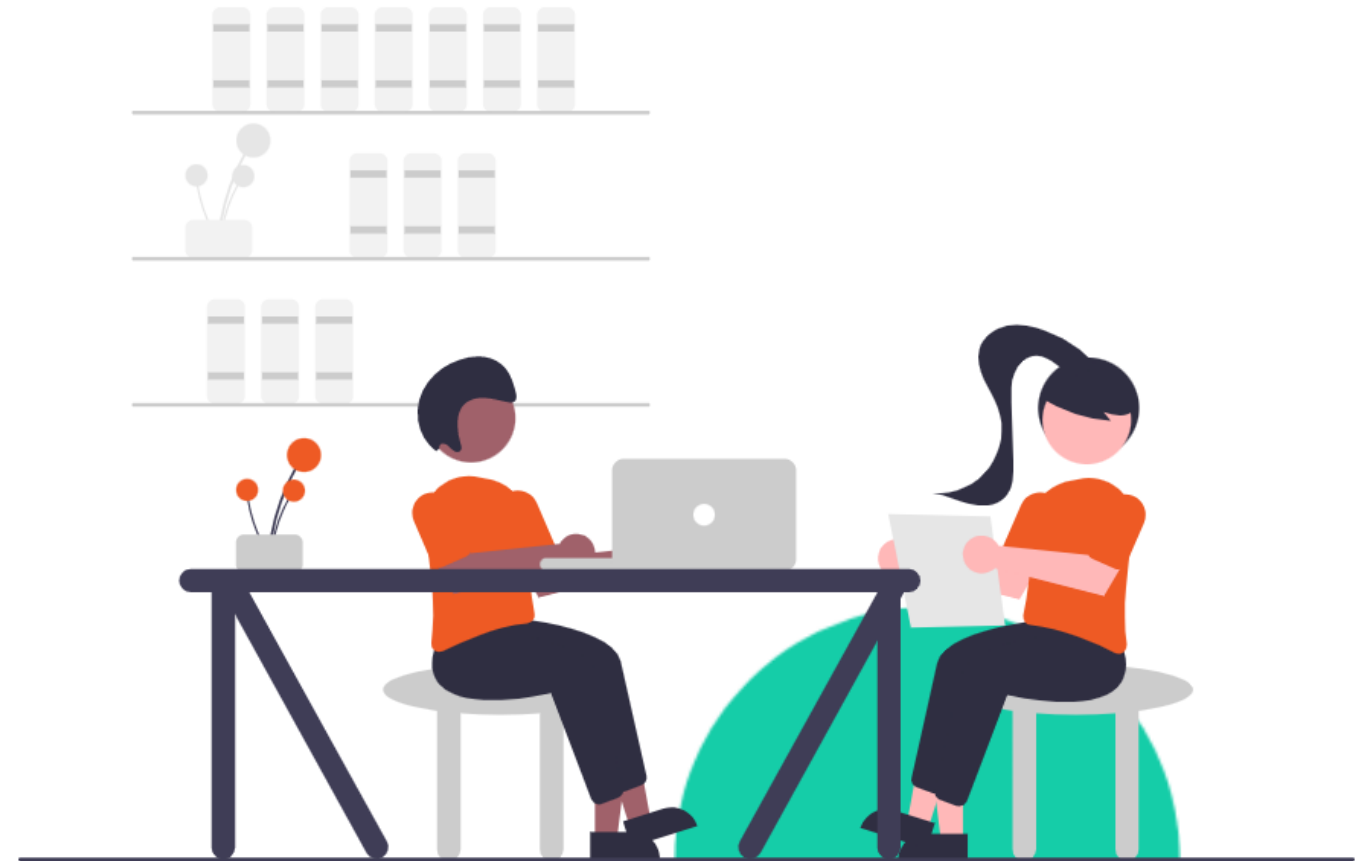

Zwei Tage vor dem Praktikum erhältst du eine SMS des Unternehmens zur Erinnerung und mit den wichtigsten Informationen. Soltest du unter 18 Jahre alt sein, erhalten deine Eltern zusätzlich auch noch eine E-Mail mit den wichtigsten Details.

Wichtige Fragen

? **Kostet die Teilnahme an der Praktikumswoche Geld?**

Nein, als Schülerin oder Schüler musst du kein Geld für die Teilnahme an der Praktikumswoche bezahlen.

? **Gibt es ein Mindestalter für die Praktikumswoche?**

Ja, du musst mindestens 15 Jahre alt sein. Die freiwilligen Praktika in den Ferien gelten als Beschäftigung. Durch die Kinderarbeitsschutzverordnung (§ 2 KindArbSchV) ist es erst ab 15 Jahren möglich bei der Praktikumswoche teilzunehmen. Wenn du noch jünger bist, musst du dich leider noch gedulden und auf die nächsten Jahre warten.

? **Was mache ich an den eintägigen Praktika?**

Ziel von dem eintägigen Praktikum ist es, dass du das Unternehmen und den Beruf kennenlernst. Die Unternehmen bereiten dafür einen spannenden Tag vor, an dem du verschiedene Dinge ausprobieren darfst und möglichst viele Einblicke bekommst. Der ungefähre Ablauf deines Praktikums wird dir im Vorhinein zugesendet, sodass du dich schon darauf vorbereiten kannst.

? **Wie lange dauert es, bis meine Praktikumswoche geplant ist?**

Die Anmeldung dauert nur wenige Minuten. Du gibst deine Berufsfelder und Tage an, stellst dich noch kurz in einem Motivationsschreiben vor und kannst dann die Vermittlung starten. Jetzt werden die Unternehmen angefragt, eine Rückmeldung bekommst du nach wenigen Tagen, sodass deine Praktikumswoche nach 1-2 Wochen fertig geplant ist.

Wichtige Fragen

Ich habe von einem Unternehmen eine Zusage, was passiert jetzt?

Wenn du von einem Unternehmen eine Zusage bekommen hast, steht das Praktikum fest. Informationen dazu, wo du wann sein musst oder ob du noch etwas brauchst, stehen in der Detailansicht der Praktikumsstelle. Wenn du noch mehr Fragen hast, wendest du dich am besten immer an die Ansprechperson, die in der Praktikumsstelle steht.

Ein Unternehmen hat mich angenommen, muss ich dann dort auch erscheinen?

Wenn du zu einem Unternehmen aus irgendwelchen Gründen nicht hin möchtest, ist das kein Problem. Du kannst das Praktikum in deinem Profil auflösen. Das Unternehmen wird dann darüber benachrichtigt. Zum guten Ton gehört es natürlich, das Unternehmen vorher über den Grund zu informieren.

<https://praktikumswoche.de/boeblingen/faq>

Schulbefreiung

Solltest du ein Praktikumsplatz außerhalb der Ferien erhalten, musst du dich vom Unterricht befreien lassen (dies ist nicht möglich, wenn an diesem Tag z.B. eine Klassenarbeit geschrieben wird)

Weitere Informationen findest du hier:

<https://praktikumswoche.de/regionen/baden-wuerttemberg/schulbefreiung>

Formular für die Schulbefreiung:

<https://praktikumswoche.de/documents/regionen/baden-wuerttemberg/freistellungsantrag.pdf>



Schüler:innen Feedback 2022

93%

**der Schüler:innen würden
die Praktikumswoche an
Freunde empfehlen.**

3,9 

haben die Schüler:innen den
Praktikumstagen in den Unternehmen
gegeben.

4,1 

haben die Schüler:innen der
Praktikumswoche im Gesamteindruck
gegeben.

4,1 

haben die Schüler:innen der Vermittlung und
der Plattform gegeben.

Unternehmen Feedback 2022

86%

der Unternehmen wollen wieder
bei der Praktikumswoche
mitmachen.

89%

können sich mind. eine:n
Praktikant:in als Azubi
vorstellen.

85%

bewerten die
Vermittlungsplattform
gut oder sehr gut.

Viel Spaß in deiner



Praktikumswoche Baden-Württemberg



www.praktikumswochen-bw.de

 **SCHULEWIRTSCHAFT**
Baden-Württemberg